

# EL ESTADO DE CALIFORNIA CONFIRMA QUE AVENAL ESTÁ EN RIESGO POR LA CONTAMINACIÓN

## ¿Qué es CalEnviroScreen 3.0?

CalEnviroScreen 3.0 es una herramienta hecha por la Agencia de Protección Ambiental de California para ayudar a identificar las comunidades más afectadas por la población. Utiliza la teoría del impacto acumulativo para comparar los niveles de contaminación en las comunidades de toda California.

## ¿Qué son los impactos acumulativos?

Los impactos acumulativos son la combinación de diferentes factores que, al sumarse, dan como resultado un impacto mayor. Los resultados de CalEnviroScreen se calculan combinando la carga de contaminación y las características de la población.

**1 + 1 + 1 + 1 + 1 = DEMASIADO!**

## Resultados del CalEnviroScreen para Avenal:

A continuación se muestran los percentiles de los indicadores de Carga de Contaminación y Características de la Población para Avenal en comparación con el resto de California. Cuanto más alto es el percentil, más afecta ese factor a la comunidad.

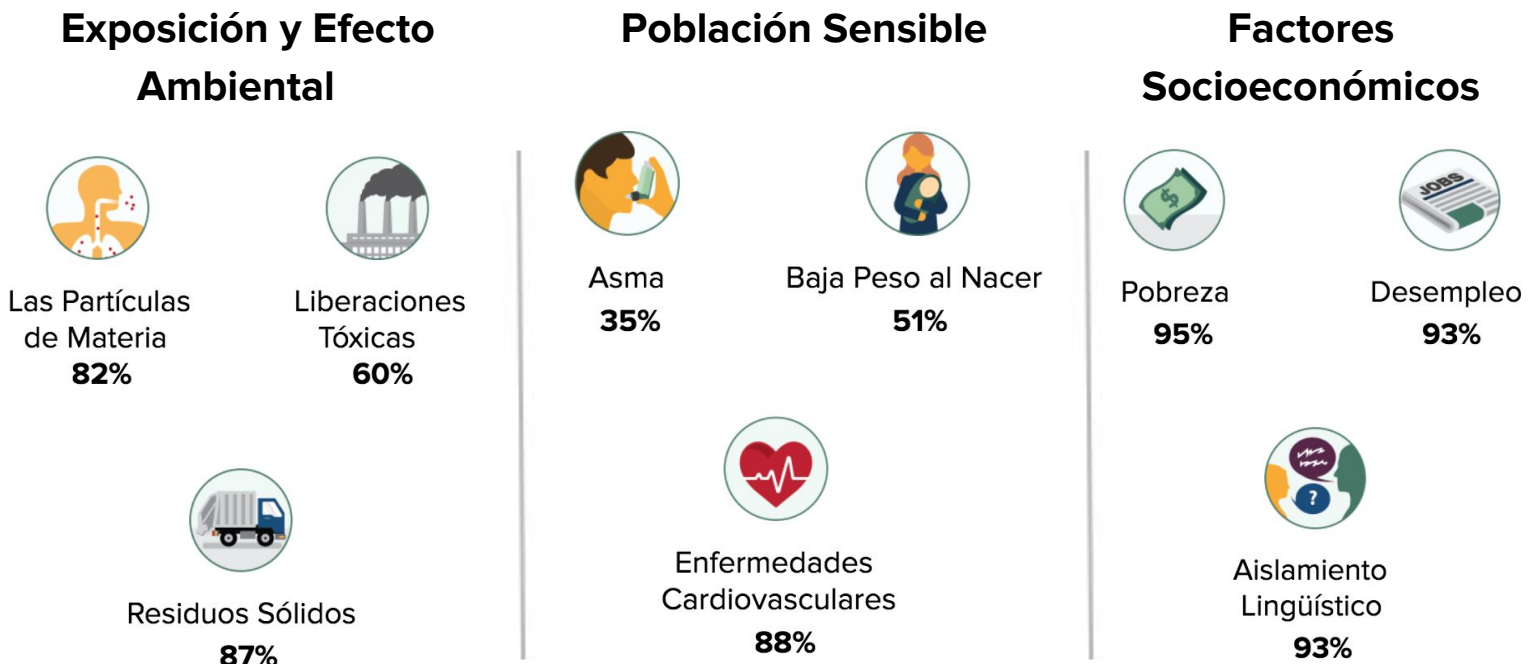

## ¿Qué significa esto para Avenal?

Una comunidad con altos percentiles experimenta una mayor carga de contaminación y es más vulnerable a la contaminación que una comunidad con menores percentiles en California. Avenal obtiene una puntuación del 80 por ciento en CalEnviroScreen 3.0.

**Avenal tiene una carga de contaminación mayor que el 80% de California.**

## Perfil Racial/Étnico de Avenal

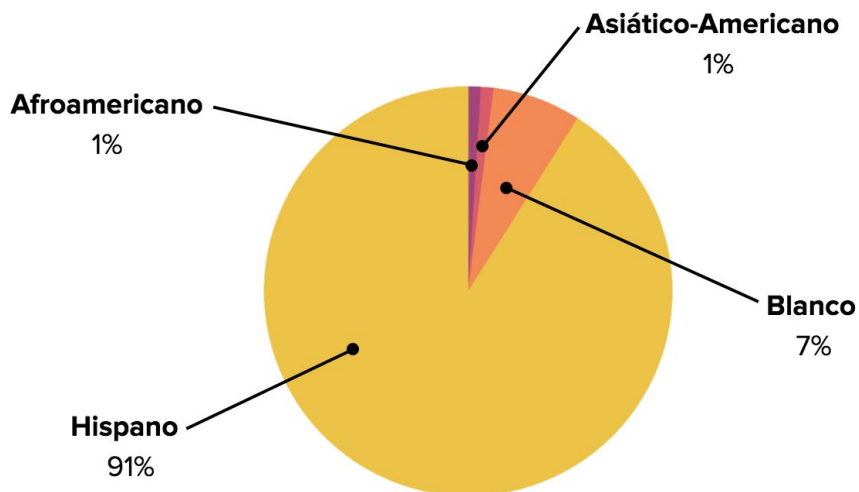

- La contaminación afecta desproporcionadamente a las comunidades de color de bajos ingresos, como Avenal
- A los residentes que no hablan inglés se les niega la igualdad de oportunidades para participar en la toma de decisiones sobre las industrias sucias debido a las agencias de gobierno discriminatorias

**La Justicia Ambiental busca eliminar el racismo ambiental y promover prácticas saludables, inclusivas y equitativas.**

Contacte con cualquiera de los siguientes para obtener más información:



**Greenaction for Health and Environmental Justice**

[www.greenaction.org](http://www.greenaction.org)

facebook: @Greenaction4EJ

Miguel Alatorre Jr.

Community Organizer and Policy Advocate  
Greenaction for Health and Environmental Justice

(559) 816-3561

[miguel@greenaction.org](mailto:miguel@greenaction.org)

Maricela Mares-Alatorre

Community Organizer and Policy Advocate  
Greenaction for Health and Environmental Justice

(559) 816-9298

[alatismig@netzero.net](mailto:alatismig@netzero.net)

## The LEAP Institute

**The San Joaquin Valley Latino Equity Advocacy & Policy Institute**

(559) 851-LEAP (5327)

[sjvleap@gmail.com](mailto:sjvleap@gmail.com)

Veronica Aguirre

Executive Assistant

[vaguirre.gr@gmail.com](mailto:vaguirre.gr@gmail.com)

Ruben Rodriguez

Air Quality Monitor Technician

[rrodriguez.leap@gmail.com](mailto:rrodriguez.leap@gmail.com)

**Para más información sobre CalEnviroScreen 3.0:**

<https://oehha.ca.gov/calenviroscreen>

[CalEnviroScreen@oehha.ca.gov](mailto:CalEnviroScreen@oehha.ca.gov)

